



BUKU PANDUAN
PROGRAM MAGISTER ILMU EKONOMI

KONSENTRASI EKONOMI & KEUANGAN SYARIAH

Universitas Trisakti
2014

**PANDUAN PROGRAM MAGISTER ILMU EKONOMI
KONSENTRASI EKONOMI DAN KEUANGAN SYARIAH
(Islamic Economics and Finance /IEF)**



**Universitas Trisakti
Jakarta
2014**

Kata Pengantar

Alhamdulillah, segala puji dan syukur kami panjatkan kehadirat ALLAH SWT, atas terbitnya revisi buku panduan untuk Program Magister Ilmu Ekonomi konsentrasi Ekonomi dan Keuangan Syariah, buku ini dimaksudkan sebagai panduan dalam proses belajar mengajar bagi Mahasiswa dan Dosen, sehingga tujuan perkuliahan dapat dicapai dengan baik.

Kami menyadari bahwa buku ini masih jauh dari kesempurnaan. Oleh karena itu, saran dan kritik untuk menyempurnakan buku panduan ini akan kami terima dengan senang hati.

Akhirnya kepada semua pihak yang telah membantu hingga terbitnya buku panduan ini, kami ucapkan terima kasih.

Jakarta, November 2014

Ketua Program Magister
Konsentrasi Ekonomi & Keuangan Syariah

Dr. Rizqullah, MBA

DAFTAR ISI

Hal

Kata Pengantar

Daftar Isi

BAB I PENDAHULUAN

I. Sejarah Program Pasca Sarjana IEF.....

II. Struktur Organisasi Program Magister Ilmu Ekonomi
Konsentrasi IEF.....

III. Visi Program IEF

IV. Misi Program IEF

V. Tujuan dan Sasaran Program IEF

BAB II PERSYARATAN MAHASISWA

I. Persyaratan dan Prosedur Penerimaan Calon Mahasiswa.....
Spesifikasi Kemahasiswaan

1. Mahasiswa Biasa.....

2. Mahasiswa Pindahan.....

3. Mahasiswa Alih Program/Konsentrasi.....

BAB III PERKULIAHAN

I. Struktur dan Isi Kurikulum

II. Waktu Perkuliahan

III. Metode pembelajaran

IV. Proses dan pelaksanaan Perkuliahan

1. Sistem Satuan Kredit Semester

2. Batas Studi.....

3. Pengambilan Mata Kuliah.....

4. Pengambilan Mata Kuliah.....

V. Cuti Akademik

VI. Tata Tertib Perkuliahan

	1. Tata Tertib Umum
	2. Tata Tertib Pengajaran
	3. Tata Tertib Busana
VII.	Sanksi
VIII.	Putus Studi
IX.	Kelulusan Program
X.	Wisuda.....

BAB IV UJIAN

I.	Evaluasi Keberhasilan Studi Mahasiswa.....
II.	Evaluasi Mutu Studi/Indeks Prestasi (IP).....
III.	Evaluasi Hasil Studi
	a. Norma Penilaian.....
	b. Konversi Nilai Setiap Mata Kuliah
IV.	Tata Tertib Ujian

BAB V TESIS

I.	Usulan Tesis
II.	Bimbingan Tesis.....
III.	Penelitian.....
IV.	Sidang Tesis
	1. Permohonan
V.	Ujian Sidang Penilaian
VI.	Penyerahan Final Tesis.....

BAB IV FASILITAS

I.	Fasilitas Perpustakaan
II.	Fasilitas Locker
III.	Fasilitas Komputer dan Laboratorium Komputer
IV.	Fasilitas Kerjasama
	1. Kerjasama Dalam Negeri

2. Kerjasama Luar Negeri

BAB I

PENDAHULUAN

I. Sejarah Program Pasca Sarjana Magister Islamic Economics and Finance (IEF)

Universitas Trisakti berupaya menjadikan dirinya sebagai pelopor Pendidikan dan Pengembangan Ekonomi Syariah. Sejarah ini dimulai dari diterbitkannya buku Akuntansi, Pengawasan dan Manajemen dalam Perspektif Islam karya Prof. Dr. Sofyan S. Harahap. Kemudian di lingkungan Fakultas Ekonomi sendiri mulai diajarkannya Akuntansi Syariah melalui mata kuliah Teori Akuntansi pada tahun 1992 oleh Prof. Dr. Sofyan S. Harahap.

Pada tahun 2001, Dekan Fakultas Ekonomi Universitas Trisakti mendirikan Pusat Pengkajian Ekonomi Keuangan, Asuransi, Perbankan dan Akuntansi (EKABA). Pusat pengkajian ini melakukan berbagai kegiatan seminar, diskusi dan berhasil membentuk Forum Studi Ekonomi Syariah Trisakti (FORDEST) yang dimotori oleh mahasiswa FE. Setelah itu Pusat pengkajian ini menerbitkan buletin EKABA dan kemudian berkembang menjadi jurnal bulanan yang diberi nama "Majalah Ekonomi Syariah" yang saat ini sudah berjalan selama kurang lebih 11 tahun. Sejalan dengan kegiatan EKABA pada tahun 2005 berganti nama menjadi Pusat Studi Ekonomi Syariah, yang disingkat PSES.

Sehubungan dengan itu, Fakultas Ekonomi pada tahun 2003 mulai mengajarkan mata kuliah Akuntansi Islam sebagai mata kuliah pilihan. Kemudian pada tahun 2004, diajarkan pula mata kuliah Akuntansi Perbankan Syariah di jurusan Akuntansi, dan pada tahun yang sama Studi Pembangunan membuka konsentrasi Ekonomi Syariah yang bekerjasama dengan jurusan Manajemen dan Akuntansi.

Bapak Rektor yang juga ahli di bidang koperasi, di berbagai kesempatan pidatonya meminta agar Universitas Trisakti dijadikan sebagai pusat kajian Ekonomi Syariah. Untuk itu, beliau meminta agar Ekonomi Syariah ini tidak hanya sebagai konsentrasi studi, tetapi harus menjadi Program Studi.

Rencana pembukaan program Studi Ekonomi Syariah, dimulai dari kunjungan Prof. Dr. Masudul Alam Choudhury (Professor of Finance and Economics, UCCB-Canada) ke Jakarta sebagai tamu Bank Indonesia dan Universitas Trisakti dalam acara Konferensi Internasional yang bertemakan "Money and Real Economy" yang dilaksanakan pada tanggal 26-27 Januari 2004 dan dibuka oleh Wakil Presiden RI, Dr. Hamzah Haz di Istana Wapres. Sejak saat itu Prof. Dr. Thoby Mutis dan Wakil

Rektor II Prof. Dr. Yuswar Z. Basri, meminta agar dibuka Program Studi Ekonomi Syariah yang bekerjasama dengan University College of Cape Breton, dengan cofounder Prof. Dr. Masudul Alam Choudhury yang mewakili UCCB dan Prof. Dr. Sofyan S. Harahap yang mewakili Universitas Trisakti. Maka pada tahun 2005, program IEF ini resmi berdiri dan diluncurkan oleh beberapa lembaga, yaitu Bank Indonesia, Bank Syariah Mandiri, UCCB, dan USAKTI di Hotel Hilton pada tgl 7 Agustus 2004. Hadir dalam kesempatan acara tersebut adalah Deputy Gubernur Bank Indonesia Maulana Ibrahim, Rektor Universitas Trisakti Prof. Dr. Thoby Mutis, Direktur PT Bank Syariah Mandiri Muhammad Haryoko, dan para perintis program IEF, yaitu Prof Masudul Alam Choudhury dari UCCB (kini Cape Bretton University), Prof. Dr. Sofyan S. Harahap dari Universitas Trisakti dan Prof. Dr. Rodney Shakespeare dari Christian Council For Monetary Justice.

Awal perkuliahan dimulai pada tanggal 8 April 2005 yang bertempat di Mega Kuningan. Program ini ditempatkan dibawah naungan Trisakti International Bussines School (TIBS) dengan izin dibawah Program Magister Ilmu Ekonomi USAKTI. Dan pada tanggal 1 Juli 2006 Islamic Economics & Finance menjadi konsentrasi Ekonomi dan Keuangan Syariah pada Program Magister Ilmu Ekonomi.

Dari berbagai kegiatan yang telah dilakukan oleh Universitas Trisakti yang berkenaan dengan Ekonomi Syariah, pada tahun 2004 Prof. Dr. Thoby Mutis selaku Rektor Universitas Trisakti menerima penghargaan "Syariah Award" dari Bank Muamalat Indonesia yang diserahkan oleh Direktur Utama Bank Muamalat Indonesia di Masjid Istiqlal, Jakarta. Secara Internasional dan Nasional Universitas Trisakti telah menggalang berbagai kerjasama dan menandatangani Memorandum of Understanding (MoU) dengan berbagai Universitas dan Lembaga sebagai berikut:

1. Universitas Pembangunan Panca Budi, Medan
2. Universitas Islam Riau, Pekanbaru
3. The State Institute of Islamic Studies (IAIN) North Sumatera, Medan.
4. Universitas Islam Azzahra, Jakarta
5. PT Bank Muamalat Indonesia, Jakarta
6. Cape Breton University (CBU) Nova Scotia, Canada
7. International Islamic University, Chittagong, Bangladesh
8. ASEAN Bangladesh University (ABU), Bangladesh
9. Markfield Institute of Higher Education, Markfield, UK

10. La Trobe University, Melbourne, Australia
11. Australian Centre For Islamic Financial Studies, Brisbane, Australia
12. Bank Syariah Mandiri, Jakarta
13. Muamalat Institute, Jakarta
14. Institut Agama Islam Negeri (IAIN) Sulthan Thaha Saifudin, Jambi

II. Struktur Organisasi Program Magister Ilmu Ekonomi Konsentrasi Islamic Economics & Finance (IEF)

STRUKTUR ORGANISASI

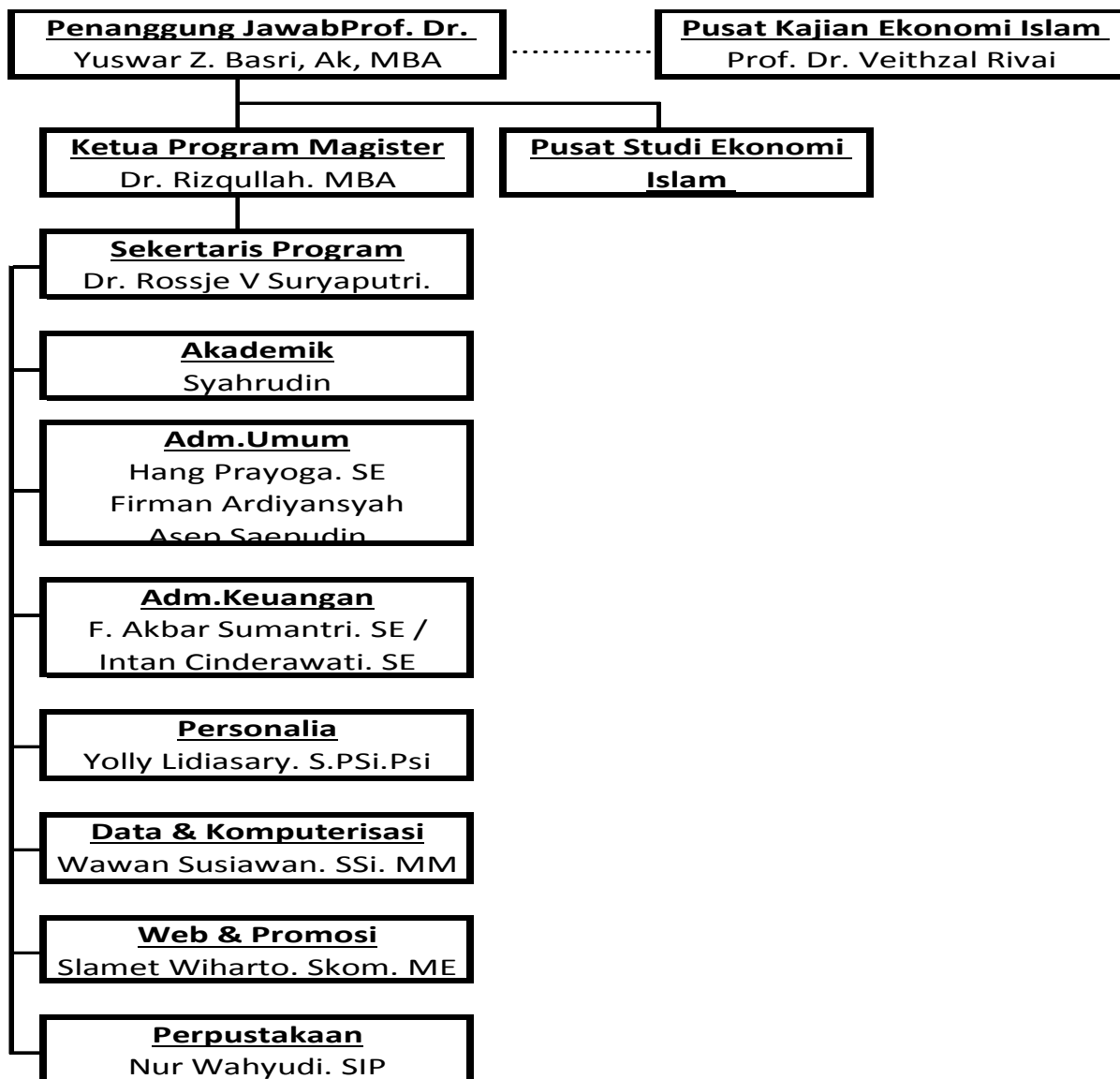

III. Visi Program Islamic Economics and Finance (IEF)

“Menjadi Program Studi Pasca Sarjana bidang Ekonomi dan Keuangan Syariah yang bertaraf Internasional dan menjadi terdepan dalam penerapan studi ilmiah dengan pendekatan TSR (Tawhidi String Relation) untuk sebesar-besarnya demi kepentingan umat manusia”

IV. Misi Program Islamic Economics and Finance (IEF)

1. Ikut membantu masyarakat mengangkat kesejahteraan sosial dan kebahagiaan yang bersifat abadi dunia dan akhirat.
2. Ikut meningkatkan kualitas SDM yang bisa memberikan pengabdianya kepada kualitas ekonomi dan keuangan umat manusia secara keseluruhan.
3. Menerapkan pendekatan Tawhidi String Relations (TSR) yang merupakan salah satu alternatif dalam merumuskan dan melahirkan hasil karya ilmiah yang diakui dan diterima masyarakat ilmiah internasional dan sesuai dengan konsep tawhidi.
4. Menjadikan nilai-nilai Syariah sebagai metode ilmiah yang mampu meningkatkan kualitas kesejahteraan dan kebahagiaan umat manusia.

V. Tujuan dan Sasaran Program Islamic Economics and Finance (IEF)

1. Melaksanakan kegiatan pendidikan formal dengan jenjang Studi Pascasarjana dalam tingkat Master dibidang Ekonomi dan Keuangan Syariah.
2. Melahirkan ahli setaraf Master dibidang Ekonomi dan Keuangan Syariah.
3. Melaksanakan kegiatan riset dalam bidang Ekonomi, Keuangan dan Sosial
4. Melakukan publikasi ilmiah di bidang Ekonomi dan Keuangan Syariah dengan pendekatan TSR.

BAB II

PERSYARATAN MAHASISWA

I. Persyaratan dan Prosedur Penerimaan Calon Mahasiswa

Calon mahasiswa pada Program Pascasarjana Magister Ilmu Ekonomi konsentrasi Ekonomi dan Keuangan Syariah (Islamic Economics and Finance) terdiri dari mereka yang telah telah berijazah S1 baik jurusan ekonomi dan non ekonomi.

Seleksi calon mahasiswa baru dilaksanakan oleh Tim Seleksi Mahasiswa Baru Pascasarjana Program Magister Ilmu Ekonomi konsentrasi Ekonomi dan Keuangan Syariah (Islamic Economics and Finance) yang dibentuk oleh Ketua Konsentrasi Program Magister Konsentrasi Ekonomi dan Keuangan Syariah (Islamic Economics & Finance). Persyaratan calon mahasiswa baru yang akan mengikuti seleksi adalah sbb:

- 1) Memiliki ijazah S1 dari lembaga pendidikan tinggi negeri dan swasta dalam negeri yang telah dilegalisir atau Ijazah luar negeri yang telah disetarakan oleh Departemen Pendidikan Nasional.
- 2) Menyerahkan proposal judul penelitian S2 untuk penilaian kemampuan penelitiannya (optional).
- 3) Menyerahkan hasil karya ilmiah di luar Skripsi (jika ada).
- 4) Memenuhi nilai TOEFL dengan skor minimal 475.
- 5) Lulus USM (Ujian Saringan Masuk) baik tertulis maupun wawancara, menyerahkan 2 buah referensi dari atasan atau dosen yang bersangkutan sebelumnya.

Dalam penerimaan Calon Mahasiswa IEF ini mempunyai prosedur yang harus dipatuhi, antara lain:

- 1) Lamaran menjadi mahasiswa diajukan secara tertulis oleh calon mahasiswa, dengan mengisi formulir isian yang tersedia dalam Surat lamaran ini dilampiri foto kopi KTP, Fotocopy Ijazah dan transkrip Nilai S-1 (dilegalisir basah/asli) serta pas foto ukuran (2x3; 3x4; 4x6) masing-masing 5 lembar yang di serahkan ke bagian adminitrasi akademik.
- 2) Menyertakan pernyataan minat/ proyeksi keinginan yang berisi:
 - Alasan mengikuti pendidikan S-2 dan Program yang dipilih
 - Harapan yang diinginkan dari pendidikan S-2
 - Rencana yang akan dilakukan setelah menyelesaikan pendidikan S-2

- Daftar riwayat hidup (curriculum vitae)
- 3) Surat ijin dari instansi/lembaga tempat pelamar bekerja.
 - 4) Surat keterangan jaminan kesediaan pendanaan (pribadi/ instansi / sponsor) diatas kertas bermaterai.
 - 5) Dua amplop berperangko dengan alamat calon pelamar untuk pemberitahuan hasil seleksi.
 - 6) Bukti Pembayaran biaya pendaftaran dan seleksi, yang dibayarkan lewat rekening Islamic Economics and Finance pada Bank Syariah Mandiri Kantor Kas Trisakti, dengan :
 - **Nama Rekening : BPP S2 IEF BHP USAKTI**
 - **No. Rekening : 009.0227654**

Adapun setelah melakukan pembayaran, calon mahasiswa IEF harus segera mengkonfirmasi pembayaran dengan cara mengirimkan bukti setorke bagian keuangan IEF Trisakti melalui email yang di alamatkan ke ief.academic@gmail.com.

II. Spesifikasi Kemahasiswaan

Mahasiswa mempunyai status yang dapat menjelaskan posisi mahasiswa pada saat bergabung di Islamic Economics and Finance ini, antara lain adalah:

1. Mahasiswa Biasa :

a) Mahasiswa Luar Negeri.

Adalah mahasiswa Program Magister Ilmu Ekonomi konsentrasi Ekonomi dan Keuangan Syariah (Islamic Economics & Finance) Universitas Trisakti yang berasal dari luar negeri yang mengikuti suatu program studi kelas Internasional yang dilaksanakan pada sore/malam hari.

Persyaratan untuk menjadi mahasiswa Program Magister Ilmu Ekonomi konsentrasi Ekonomi dan Keuangan Syariah (Islamic Economics & Finance) Universitas Trisakti kelas Internasional adalah sama dengan persyaratan dan prosedur penerimaan mahasiswa baru. Apabila mahasiswa pernah kuliah di Perguruan tinggi lain dan memenuhi persyaratan sebagai mahasiswa pindahan, ikuti prosedur Pendaftaran mahasiswa pindahan.

b) Mahasiswa Lokal.

Adalah mahasiswa Program Magister Ilmu Ekonomi konsentrasi Ekonomi dan Keuangan Syariah (Islamic Economics & Finance) Universitas Trisakti warga negara Indonesia yang dapat memilih dan mengikuti suatu program studi. Mahasiswa ini akan mengikuti kelas Reguler, yaitu pelaksanaan belajar mengajar hari Senin s/d Sabtu. Senin sampai dengan Jum'at di jadwalkan sore hari jam 17.00 – 21.00 WIB dan Sabtu fullday dari jam 08.00 WIB sampai dengan jam 17.00 WIB.

Apabila pernah kuliah di Perguruan tinggi lain dan memenuhi persyaratan sebagai mahasiswa pindahan, ikuti prosedur Pendaftaran mahasiswa pindahan.

2. Mahasiswa Pindahan

Adalah mahasiswa Program Magister Ilmu Ekonomi konsentrasi Ekonomi dan Keuangan Syariah (Islamic Economics & Finance) Universitas Trisakti yang pernah mengikuti suatu program studi dari Perguruan Tinggi di luar Program Magister Ilmu Ekonomi *konsentrasi Ekonomi dan Keuangan Syariah (Islamic Economics & Finance)* Universitas Trisakti. Mahasiswa pindahan dapat mengikuti pendidikan yang sama (melanjutkan) atau berbeda (alih program) dengan mengikuti ketentuan penyetaraan pengalaman belajar yang berlaku di Program Magister Ilmu Ekonomi konsentrasi Ekonomi dan Keuangan Syariah (Islamic Economics & Finance) Universitas Trisakti

Persyaratan untuk menjadi mahasiswa pindahan adalah:

- a. Memiliki ijazah dan Transkrip nilai S1 dari lembaga pendidikan tinggi negeri dan swasta dalam negeri atau luar negeri yang ijazahnya telah disetarakan oleh Departemen Pendidikan Nasional.
- b. Menyerahkan hasil karya ilmiah di luar Skripsi (jika ada).
- c. Memenuhi nilai TOEFL dengan skor minimal 450 pada saat masuk Program Pasca Sarjana IEF.
- d. Memiliki transkrip nilai dari Perguruan Tinggi sebelumnya.

- e. Menyetujui hasil penyetaraan mata kuliah yang memiliki nilai minimal B sebanyak-banyaknya 30 SKS.
- f. Membayar Uang Kuliah sesuai dengan ketentuan yang berlaku.

Sedangkan prosedur pendaftaran Mahasiswa Pindahan adalah:

- a. Mengisi dan mengembalikan Formulir Pendaftaran on line melalui website beserta persyaratan yang diperlukan (fotocopy KTP, fotocopy Ijazah, fotocopy Transkrip Nilai (yang dilegalisir basah) dan pas foto ukuran 2x3; 3x4; 4x6 masing-masing sebanyak 5 Lembar) yang diserahkan ke bagian Administrasi Akademik.
- b. Wawancara dengan Koordinator Program Magister Ilmu Ekonomi Konsentrasi Ekonomi dan Keuangan Syariah.
- c. Menyerahkan studi tentang pengakuan pengalaman belajar berdasarkan bukti transkrip yang ada
- d. Mendaftar ulang ke bagian Administrasi Akademik untuk mendapatkan ketetapan Biaya kuliah.
- e. Melakukan pendaftaran kuliah

3. Mahasiswa Alih Program / Konsentrasi

Adalah mahasiswa Program Magister Ilmu Ekonomi konsentrasi Ekonomi dan Keuangan Syariah (Islamic Economics & Finance) Universitas Trisakti yang pindah dari program studi/ Konsentrasi yang satu ke program studi/ konsentrasi yang lain. Mahasiswa alih program harus mendapatkan pengesahan penyetaraan pengalaman belajar dari Dekan Fakultas dari pogram Studi yang baru.

Persyaratan untuk menjadi mahasiswa alih program/ konsentrasi adalah

- a. Memiliki ijazah dan Transkrip nilai S1 dari lembaga pendidikan tinggi negeri dan swasta dalam negeri atau luar negeri yang ijazahnya telah disetarakan oleh Departemen Pendidikan Nasional.
- b. Menyerahkan hasil karya ilmiah di luar Tesis (jika ada).
- c. Memiliki transkrip nilai dari Program studi/konsentrasi sebelumnya.

- d. Menyetujui hasil penyetaraan mata kuliah yang memiliki nilai minimal B sebanyak-banyaknya 30 SKS.
- e. Membayar uang kuliah sesuai dengan ketentuan yang berlaku.

Sedangkan prosedur pendaftaran Mahasiswa Alih Program:

1. Mengajukan permohonan tertulis kepada Ketua konsentrasi studi yang dituju dengan melampirkan:
 - a. Surat persetujuan pindah dari ketua program studi yang lama
 - b. Transkrip nilai, dan
 - c. Bukti pelunasan kewajiban lalu / tidak ada tunggakan
2. Wawancara dengan Direktur program/ Ketua Konsentrasi studi yang baru tentang pengakuan pengalaman belajar dari program studi konsentrasi yang lama.
3. Melakukan pendaftaran kuliah ke Bagian Administrasi Akademik IEF dengan membawa hasil penyetaraan dari program studi yang baru (lihat prosedur pendaftaran kuliah).
4. Mengisi dan mengembalikan formulir pendaftaran on line melalui website beserta persyaratan yang diperlukan (fotocopy KTP, Ijazah, Transkrip Nilai dan pas foto ukuran 2x3; 3x4; 4x6 masing-masing sebanyak 5 Lembar) yang diserahkan ke bagian Administrasi Akademik.

BAB III
PERKULIAHAN

I. Struktur dan Isi Kurikulum

Pelaksanaan kurikulum dirancang secara Intensif dengan sistem paket yang telah disediakan oleh akademik agar para calon Master dapat menyelesaikan pendidikannya yaitu sebanyak 48 SKS dengan tepat waktu. Adapun kurikulum Program Magister Ilmu Ekonomi konsentrasi Ekonomi dan Keuangan Syariah (Islamic Economics and Finance) sebagai berikut:

Program Magister Ilmu Ekonomi
Konsentrasi Ekonomi dan Keuangan Syariah
(Islamic Economics and Finance)

NO	CODE	COURSE	SEMESTER			
			1	2	3	4
A. Qualifying Scientific Deepening Process						
1	MKI305	Islamic Micro Economics	3			
2	MKI201	The Story of Economic Throught in Islam	2			
3	MKS311	Ushul Fiqh	2			
4	MKI105	Fiqh Muamalah	2			
5	MKI202	Islamic Banking and Finance	2			
6	MKI307	Islamic Finance Management	3			
1	MKS211	Ayah and Hadist of Islamic Economics		2		
2	MKI306	Islamic Macro Economics		3		
3	MKI112	Islamic Risk Management		2		
4	MKI113	Islamic Finance Institution		2		
5	MKI114	Economics of Indonesia in Islamic Perspektif		2		
6	MKS314	Econometrics		3		
1	MKS212	Socio Accounting in Islamic Economics			2	
2	MKS213	Islamic Finance Accounting			2	
3	MKS214	Bussines Ethics and Marketing Islamic			2	
4	MKS329	Research Methodology in Islamic			3	
5	MKS330	Zakat, Infaq, Sodaqoh & Wakaf Management			3	
6	MKS215	Leadership and Islamic Management			2	
Total Credits / Semester (A)			14	14	14	
B. Research and Thesis Writing						
1	MKS600	Thesis				6
Total Credits / Semester (B)						6
Grand Total			14	14	14	6
TOTAL			48			

II. Waktu Perkuliahan

Untuk mencapai target waktu, mahasiswa sebelum memulai perkuliahan terlebih dahulu ditentukan oleh Akademik mengenai rencana perkuliahannya yang akan ditempuh. Proses pembelajaran Program Magister Ilmu Ekonomi Konsentrasi Ekonomi dan Keuangan Syariah (Islamic Economics and Finance) Universitas Trisakti dilaksanakan pada waktu sore hari. Pendekatan yang fleksibel ini untuk memberikan kesempatan bagi anggota masyarakat yang bekerja pagi hari dapat mengikuti perkuliahan di sore hari. Acara perkuliahan dilaksanakan dengan jadwal sbb:

Waktu Perkuliahan Program Pascasarjana IEF

Kelas Reguler Hari	Waktu
Senin s.d. Jumat	Pkl. 18.30 s.d 21.00
Sabtu	Pkl. 08.00 s.d 16.00

III. Metode Pembelajaran

Proses pembelajaran Program Pascasarjana Magister Konsentrasi IEF mempergunakan metode pembelajaran sbb:

- a. Kuliah tatap muka secara klasikal di kelas.
- b. Seminar, yaitu proses belajar klasikal di kelas dimana ada penyajian materi oleh dosen atau mahasiswa, ada moderator atau penyanggah atau ada interaksi antara penyaji materi dengan peserta seminar.
- c. Studi mandiri, ialah studi seorang mahasiswa secara individual di bawah bimbingan seorang tim dosen mengenai :
 1. Suatu topik ilmu pengetahuan tertentu yang tidak ada dalam struktur mata kuliah Pascasarjana Program Magister Konsentrasi IEF akan tetapi sangat penting bagi akademik dan karir mahasiswa di kemudian hari.
 2. Penilaian atas hasil studi mandiri diberikan dalam bentuk nilai atas makalah yang disusun oleh mahasiswa.

- d. Penyusunan proposal Tesis.
- e. Pelaksanaan Penelitian
- f. Penulisan Tesis.

Program Pasca Sarjana IEF disamping berbentuk perkuliahan, juga berorientasi pada penelitian. Untuk mencapai tujuan tersebut, maka Tesis dibobotkan sebanyak 6 SKS. Persyaratan bagi mahasiswa yang dapat mengajukan proposal Tesis adalah sbb:

No	Asal Mahasiswa	Beban SKS	IPK Minimum
1	S2	42	3.0

Dalam setiap penelitian untuk penyusunan Tesis mahasiswa calon Master akan dibimbing oleh 2 orang dosen dengan pola sebagai berikut:

1. 1 orang pembimbing utama dengan latar belakang pendidikan yang sesuai dengan bidangnya dan berpangkat minimum Doktor.
2. Pembimbing ke 2 dengan latar belakang pendidikan yang sesuai dengan bidangnya dan berpangkat minimum Master.

IV. Proses Dan Pelaksanaan Perkuliahan

Proses Pembelajaran dalam Program Magister Ilmu Ekonomi Konsentrasi Ekonomi dan Keuangan Syariah (Islamic Economics and Finance) Universitas Trisakti dilaksanakan dengan:

1. Sistem Satuan Kredit Semester

Tujuan umum penerapan sistem kredit di perguruan tinggi adalah agar perguruan tinggi tersebut dapat memenuhi tuntutan program pendidikan yang bervariasi dan fleksibel, sehingga memberi kemungkinan lebih luas kepada mahasiswa untuk memilih program menuju suatu macam jenjang profesi tertentu yang diinginkannya. Adapun ciri-ciri dari Satuan Kredit Semester ini adalah :

- a. Dalam sistem SKS tiap-tiap mata kuliah diberi harga yang dinamakan nilai kredit.
- b. Banyaknya nilai kredit untuk mata kuliah yang berlainan tidak perlu sama.

- c. Banyaknya nilai kredit untuk masing-masing mata kuliah ditentukan atas besarnya usaha untuk menyelesaikan tugas-tugas yang dinyatakan dalam program perkuliahan, praktikum maupun tugas-tugas lain.

Pada Sistem Satuan Kredit Semester ini mempunyai Nilai Satuan Kredit Semester antara lain:

- a. Nilai satu Satuan Kredit Semester (1 SKS) untuk perkuliahan, ditentukan berdasar atas beban kegiatan yang meliputi 3 (tiga) macam kegiatan per minggu selama satu semester sebagai berikut:
1. 50 menit tatap muka terjadwal dengan dosen.
 2. 60 menit acara kegiatan akademik terstruktur, yaitu kegiatan studi yang tidak terjadwal tetapi direncanakan oleh dosen.
 3. 60 menit kegiatan akademik mandiri, yaitu kegiatan yang harus dilakukan mahasiswa secara mandiri untuk mendalami, mempersiapkan atau tujuan lain suatu tugas akademik, misalnya membaca referensi/ buku-buku perpustakaan.
- b. Nilai satu satuan kredit semester (1 sks) untuk seminar. Oleh karena dalam penyelenggaraan seminar, mahasiswa diwajibkan memberikan penyajian di depan suatu forum, maka nilai satu satuan kredit semester (1 sks) untuk seminar dan Kapita Selekta seperti pada penyelenggaraan kuliah, yaitu 50 menit tatap muka terjadwal, 60 menit kegiatan akademik mahasiswa yang terstruktur dan 60 menit kegiatan akademik yang mandiri (per minggu selama satu semester).
- c. Nilai satu satuan kredit semester (1 sks) untuk praktikum, penelitian dan sejenisnya.
1. Nilai satu satuan kredit semester (1 sks) untuk praktikum dan tugas laboratorium setara dengan :
 - a. 120 menit kegiatan praktikum terjadwal
 - b. 60 menit kegiatan akademik terstruktur,
 - c. 60 menit kegiatan akademik mahasiswa yang mandiri
 2. Nilai satu satuan kredit semester (1 SKS) untuk penelitian, penyusunan Tesis/ tugas akhir dan sejenisnya, adalah setara dengan 3 (tiga) jam per minggu selama satu semester.

Secara khusus tujuan penerapan Sistem Satuan Kredit Semester adalah sebagai berikut :

- a. Memberi kesempatan kepada mahasiswa yang cakap dan giat belajar untuk dapat menyelesaikan studi dalam waktu sesingkat-singkatnya.

- b. Memberi kesempatan kepada mahasiswa untuk dapat mengambil mata kuliah yang sesuai dengan minat, bakat dan kemampuan.
- c. Mempermudah penyesuaian kurikulum dari waktu ke waktu dengan perkembangan ilmu dan teknologi yang sangat pesat dewasa ini.
- d. Memberi kemungkinan agar sistem evaluasi kemajuan belajar mahasiswa dapat diselenggarakan dengan sebaik-baiknya.
- e. Memungkinkan pengalihan kredit.
- f. Memungkinkan perpindahan mahasiswa dari satu perguruan tinggi ke perguruan tinggi lainnya, atau dari satu bagian ke bagian yang lain dalam suatu perguruan tinggi.

2. Batas Studi

Batas waktu studi dapat diperpanjang hanya untuk memberi kesempatan perbaikan IPK mahasiswa yang bersangkutan maupun bagi mereka yang melakukan cuti akademik. Perpanjangan waktu penyusunan Tesis maksimal 4 bulan, di luar masa cuti.

3. Pengambilan Mata Kuliah

Setiap mahasiswa wajib mengambil seluruh mata kuliah yang telah ditentukan, sesuai dengan susunan mata kuliah Program Studi untuk setiap semesternya, dan tidak dapat mengambil hanya beberapa mata kuliah saja. Jika mahasiswa masih memiliki mata kuliah yang diulang, maka mahasiswa dapat menunda mengambil mata kuliah tesis. Penundaan mata kuliah tesis ini hanya berlaku untuk satu semester saja, akan tetapi pembayaran untuk melakukan penundaan mengambil mata kuliah tesis tetap dilakukan.

4. Pengulangan Mata Kuliah

Apabila Mahasiswa pada Program Magister Ilmu Ekonomi Konsentrasi Ekonomi dan Keuangan Syariah (Islamic Economics and Finance) Universitas Trisakti ini ada yang ingin mengulang mata kuliah, maka persyaratan yang harus dipenuhi oleh mahasiswa tersebut adalah sebagai berikut :

- a. Mahasiswa yang akan mengulang mata kuliah tertentu, wajib mempunyai KHS (Kartu Hasil Studi)
- b. Mata kuliah yang diulang adalah mata kuliah dengan B ke bawah. Pengulangan diperkenankan pada semester yang dipilih, dengan mempertimbangkan baik-baik resiko yang akan dihadapi dan ditanggungnya.
- c. Nilai yang diakui adalah nilai-nilai terbaik.
- d. Biaya mata kuliah yang diulang per SKS-nya dibayar sebesar 100%.

V. Cuti Akademik

- a. Cuti Akademik adalah cuti yang diberikan atas dasar SK Koordinator Konsentrasi Ekonomi dan Keuangan Syariah atas dasar surat permohonan dari mahasiswa yang bersangkutan dengan alasan yang jelas dan diajukan kepada Direktur IEF selambat-lambatnya 1 (satu) bulan sebelum semester dimulai melalui Sekretariat.
- b. Cuti akademik dapat diberikan paling lama 2 (dua) semester selama studi. Boleh berturut-turut maksimal 2 semester.
- c. Surat Keputusan Koordinator IEF mengenai pemberian cuti harus memuat : *Nama Peserta Didik, NIM/NIRM, Alamat, Program Konsentrasi Studi, Transkrip Nilai, dan waktu mulai/berakhirnya cuti akademik.*
- d. Kewajiban mahasiswa yang menjalankan cuti akademik:
 1. Mengembalikan Kartu Tanda Mahasiswa pada waktu pengajuan permohonan.
 2. Melakukan pendaftaran ulang.
 3. Mahasiswa tersebut tidak akan mengikuti semua kegiatan akademik.
 4. Nilai mata kuliah yang sudah ditempuh tetap berlaku.
 5. Masa cuti tidak diperhitungkan dalam perhitungan masa studi.
 6. Setiap mahasiswa yang cuti dikenakan biaya cuti sebesar 20% dari biaya kuliah persemester.
- e. Kewajiban mahasiswa untuk menyatakan aktif kembali : Selambat-lambatnya 1 (satu) bulan sebelum berakhirnya masa studi, mahasiswa mengajukan surat permohonan kepada Ketua

Program Magister IEF bahwa terhitung semester yang akan datang akan aktif kembali dengan syarat

1. Mengajukan surat permohonan aktif kembali secara tertulis kepada ketua program konsentrasi
2. Menyelesaikan semua kewajiban administrasi akademik dan keuangan yang berlaku.
3. Mendapat persetujuan dengan SK Ditrektur Program Konsentrasi tentang aktif kembali.

Apabila semua persyaratan telah terpenuhi, maka mahasiswa melakukan pendaftaran kuliah ke bagian administrasi akademik Program Magister Ilmu Ekonomi Konsentrasi Ekonomi dan Keuangan Syariah (Islamic Economics and Finance) Universitas Trisakti, dengan membawa surat persetujuan aktif kembali dari ketua program konsentrasi dan bukti pelunasan biaya kuliah dari administrasi Keuangan.

- f. Mahasiswa yang tidak aktif bukan karena cuti (tidak mengajukan cuti), masa studinya selama tidak aktif akan tetap diperhitungkan.
- g. Tata cara untuk melakukan cuti akademik adalah :
 1. Mengambil formulir Permohonan Cuti Akademik di bagian Administrasi Akademik.
 2. Meminta persetujuan Koordinator Program Magister Ilmu Ekonomi Konsentrasi Ekonomi dan Keuangan Syariah.
 3. Menyerahkan berkas permohonan ke Bagian Administrasi Akademik yang terdiri dari:
 - a. Formulir cuti akademik.
 - b. Formulir Rincian Setoran Mahasiswa (RSM) yang telah diisi
- h. Pada akhir proses, mahasiswa akan menerima Surat Keterangan dengan status "CUTI"

VI. Tata Tertib Perkuliahan

1. Tata Tertib Umum

Semua mahasiswa Program Magister Ilmu Ekonomi Konsentrasi Ekonomi dan Keuangan Syariah (Islamic Economics and Finance) Universitas Trisakti wajib memenuhi ketentuan umum sebagai berikut:

- a. Semua mahasiswa harus mentaati tata tertib Program Magister Ilmu Ekonomi Konsentrasi Ekonomi dan Keuangan Syariah (Islamic Economics and Finance) Universitas Trisakti
- b. Mahasiswa harus menjaga keamanan, kebersihan dan memelihara semua fasilitas yang ada dilingkungan Program Magister Ilmu Ekonomi Konsentrasi Ekonomi dan Keuangan Syariah (Islamic Economics and Finance) Universitas Trisakti.
- c. Mahasiswa harus menjaga ketertiban dan ketenangan kegiatan sehari-hari dilingkungan Program Magister Ilmu Ekonomi Konsentrasi Ekonomi dan Keuangan Syariah (Islamic Economics and Finance) Universitas Trisakti.
- d. Mahasiswa harus menjaga kesopanan dalam setiap perilaku dan penampilannya.
- e. Mahasiswa bertanggung jawab sepenuhnya atas barang miliknya masing-masing. Apabila terjadi kehilangan atau menemukan sesuatu yang bukan miliknya, diwajibkan untuk segera melaporkan pada sekretariat Program Magister Ilmu Ekonomi Konsentrasi Ekonomi dan Keuangan Syariah (Islamic Economics and Finance) Universitas Trisakti.
- f. Bila mahasiswa melihat hal-hal yang mencurigakan atau membahayakan keamanan diharapkan segera melaporkan ke Sekretariat Program Magister Ilmu Ekonomi Konsentrasi Ekonomi dan Keuangan Syariah (Islamic Economics and Finance) Universitas Trisakti.
- g. Mahasiswa tidak diperkenankan mengotori lantai, dinding atau fasilitas fisik lainnya.
- h. Mahasiswa diwajibkan membuang sampah / kotoran ditempat yang telah disediakan.
- i. Mahasiswa diwajibkan mengenakan pakaian muslimah dan menutup aurat.

2. Tata Tertib Pengajaran

Untuk menjaga kelancaran pengajaran guna mencapai hasil yang maksimal, mahasiswa wajib:

- a. Hadir pada jam dan ruang kuliah tepat waktu setiap perkuliahan.
- b. Tidak meninggalkan ruang kuliah selama perkuliahan berlangsung kecuali untuk hal-hal yang mendesak.
- c. Tidak mengganggu suasana perkuliahan dengan aktivitas yang tidak berhubungan dengan pengajaran.
- d. Menjaga ketenangan kelas, misalnya tidak menggunakan handphone selama kuliah berlangsung.
- e. Menandatangani daftar hadir, dan tidak menandatangani/mengabsenkan orang lain.
- f. Menyampaikan usulan perbaikan atau informasi lainnya melalui wakil kelas.
- g. Diharapkan memenuhi kehadiran dari seluruh pertemuan untuk setiap mata kuliah ajaran

- h. Dilarang membawa dan mengonsumsi makanan/minuman dan merokok di dalam kelas dan di dalam ruangan sekretariat Program Magister Ilmu Ekonomi Konsentrasi Ekonomi dan Keuangan Syariah (Islamic Economics and Finance) Universitas Trisakti.

3. Tata Tertib Busana

- a. Mahasiswa wajib berbusana rapi dan sopan dilingkungan kampus Universitas Trisakti, saat mengikuti perkuliahan dilarang memakai celana pendek, kaos singlet, baju tanpa lengan, baju ketat, atau pakaian sejenisnya.
- b. Bagi wanita, diwajibkan mengenakan pakaian muslimah dan menutup aurat.
- c. Mahasiswa tidak diperkenankan memakai sandal selama berada di lingkungan kampus

VII. SANKSI

Guna menjaga dan memelihara ketertiban proses penyelenggaraan pendidikan, serta menjamin mutu hasil pendidikan, maka selain sanksi ujian perlu ditetapkan sanksi pelanggaran yang harus dipenuhi oleh para mahasiswa.

a. Sanksi Akademik:

1. Mahasiswa yang tidak melakukan pendaftaran atau mengisi KRS untuk mata kuliah yang akan diikuti sesuai dengan jadwal yang telah ditetapkan, tidak diperkenankan mengikuti semua kegiatan akademik.
2. Mahasiswa yang tidak melakukan pelunasan biaya penyelenggaraan pendidikan tidak diperkenankan mengikuti semua kegiatan akademik, kecuali bagi yang menjalankan cuti akademik.
3. Mahasiswa yang melakukan kecurangan ujian, plagiat, dan menyogok akan diskorsing atau dikenakan sanksi sesuai kualitas kecurangannya.

b. Sanksi Non Akademik

1. Akan diberikan peringatan tertulis kepada mahasiswa, apabila:
 - a. Melakukan tindakan kekerasan, ancaman atau tindakan lainnya yang dapat mengganggu ketertiban dan merugikan warga kampus.
 - b. Melakukan kegiatan politik praktis dalam kampus dan melanggar peraturan yang telah ditetapkan oleh Program Magister Ilmu Ekonomi Konsentrasi Ekonomi dan Keuangan Syariah (Islamic Economics and Finance) Universitas Trisakti.
2. Akan diberikan skorsing berupa larangan mengikuti kegiatan akademis dalam jangka waktu tertentu, bila mahasiswa tersebut sudah mendapat peringatan seperti pada butir ke 1 diatas, tetapi masih tetap melakukan pelanggaran.
3. Akan diberhentikan sebagai mahasiswa Universitas Tnsakti apabila melakukan pelanggaran yang merusak nama baik Universitas, tidak mengindahkan skorsing, dan atau melakukan tindakan pidana berdasarkan putusan pengadilan yang telah mempunyai kekuatan hukum yang pasti.

VIII. Putus Studi (D.O / Drop Out)

Mengacu kepada Surat Keputusan Dikti No. 056/ U/ 1994 dan Surat Keputusan Rektor tentang Pedoman Pelaksanaan Pendidikan dan Pengajaran, maka ditetapkan ketentuan mengenai Putus Kuliah sebagai berikut :

- a. Pada akhir semester normal, mahasiswa yang tidak dapat mengumpulkan nilai dengan IPK minimal 3,00 harus melakukan pendaftaran ulang untuk menambah masa studinya pada semester berikutnya.
- b. Bagi mahasiswa yang tidak mengikuti proses belajar mengajar selama 3 (tiga) semester berturut-turut tanpa pengajuan cuti akademik, dianggap tidak aktif dan dapat dinyatakan Putus Studi (DO).
- c. Dalam batas waktu 6 (enam) semester (3 tahun) mahasiswa harus telah menyelesaikan seluruh mata kuliah yang ditentukan dengan IPK minimal 3,00. Apabila ketentuan tersebut tidak dapat dipenuhi mahasiswa yang bersangkutan dinyatakan Putus Studi (DO).
- d. Mahasiswa dinyatakan Putus Studi (DO) dengan Surat dari Direktur Islamic Economics and Finanance (IEF) Postgraduate Program USAKTI berdasarkan SK Rektor.

IX. Kelulusan Program

Peserta didik dinyatakan telah menyelesaikan Program Magister Ekonomi Syariah apabila:

- Lulus semua mata kuliah.
- Mempunyai IPK 3,00 (B)
- Proposal Tesis telah disetujui dan Lulus ujian tesis.
- Menyerahkan tesis yang telah diperbaiki, dan telah ditandatangani oleh para penguji.
- Menyelesaikan semua urusan administrasi, perpustakaan dan keuangan.

X. WISUDA

Wisuda lulusan Program Magister Ilmu Ekonomi Konsentrasi Ekonomi dan Keuangan Syariah (Islamic Economics and Finance) Universitas Trisakti akan bersamaan waktunya dengan wisuda Sarjana dan Pascasarjana Universitas Trisakti, yang akan diadakan pada bulan April dan Oktober setiap tahunnya. Untuk acara tersebut setiap calon wisudawan harus mendaftarkan diri langsung pada bagian administrasi pendidikan dan akan dikenakan dana wisuda yang besarnya akan ditentukan kemudian.

Mahasiswa yang lulus adalah mereka yang telah menyelesaikan seluruh mata kuliah dan persyaratan akademis lainnya sesuai dengan ketentuan Program Magister Ilmu Ekonomi Konsentrasi Ekonomi dan Keuangan Syariah (Islamic Economics and Finance) Universitas Trisakti, dengan indeks prestasi kumulatif minimal sama dengan 3,00 termasuk Tesis yang sudah selesai, dan memiliki skor TOEFL minimal 475.

Persyaratan Kelengkapan Lulus

Persyaratan kelengkapan berikut ini harus dipenuhi oleh setiap calon Lulusan Program Magister ilmu Ekonomi Konsentrasi Ekonomi dan Keuangan Syariah (Islamic Economics and Finance) Universitas Trisakti dan diserahkan pada bagian administrasi pendidikan sesuai dengan waktu yang telah ditetapkan, untuk mendapatkan ijazah kelulusan :

1. Kelengkapan Registrasi

Adanya surat pernyataan keaslian Tesis yang disediakan dan telah ditandatangani.

2. Pas photo

Menyerahkan Pas photo sebanyak:

- 6 lembar ukuran 3x4 dengan latar belakang merah.

- 2 lembar ukuran 4 x 6 berwarna. (boleh memakai kaca mata baca)
3. Data Calon Lulusan
Bagi administrasi pendidikan akan mengirim formulir isian data calon lulusan kepada mahasiswa yang akan lulus untuk pencatuman ijazah.
 4. Surat Keterangan dari Perpustakaan
Calon lulusan harus meminta surat keterangan dari perpustakaan Program Magister Ilmu Ekonomi Konsentrasi Ekonomi dan Keuangan Syariah (Islamic Economics and Finance) Universitas Trisakti yang menyatakan bahwa yang bersangkutan tidak memiliki buku pinjaman lagi.
 5. Surat Keterangan dari Bagian Keuangan
Calon lulusan harus meminta surat keterangan dari bagian keuangan Program Magister Ilmu Ekonomi Konsentrasi Ekonomi dan Keuangan Syariah (Islamic Economics and Finance) Universitas Trisakti yang menyatakan bahwa yang bersangkutan telah memenuhi semua ketentuan administrasi keuangan.
 6. Tesis
Tesis harus diserahkan kebagian administrasi perkuliahan sebanyak 7 (tujuh) copy, disertai dengan CD yang berisi ringkasan tesis (dalam bentuk PDF), ditambah dengan abstrak dalam bahasa inggris.
 7. Toga
Calon lulusan yang akan mengikuti upacara wisuda USAKTI harus mengenakan toga sesuai dengan ketentuan Universitas Trisakti. Pemesanan dan pembelian toga dilakukan oleh calon wisudawan di administrasi pendidikan. Besarnya biaya akan ditentukan kemudian.
 8. Pengambilan ijazah
Ijazah Program Magister Ilmu Ekonomi Konsentrasi Ekonomi dan Keuangan Syariah (Islamic Economics and Finance) akan dikeluarkan oleh Universitas Trisakti dan mahasiswa dapat mengambilnya pada administrasi pendidikan, jika yang bersangkutan telah memenuhi semua persyaratan kelengkapan lulus. Salah satu syarat penting yang harus dipenuhi adalah mahasiswa yang bersangkutan sudah menyerahkan sertifikat TOEFL sesuai ketentuan program IEF.

BAB IV

UJIAN

I. Evaluasi Keberhasilan Studi Mahasiswa

Evaluasi prestasi belajar mahasiswa pada Pascasarjana Program Magister Ilmu Ekonomi Konsentrasi Ekonomi dan Keuangan Syariah (Islamic Economics and Finance) Universitas Trisakti dilaksanakan untuk mengukur prestasi mahasiswa mengenai penguasaan mata kuliah, teknik penyusunan proposal tesis, dan penulisan tesis. Jenis pengukuran dan pengujian yang dipergunakan dalam evaluasi terdiri dari :

1) *Ujian Perkuliahan Tengah Semester (UTS)*

Adalah ujian penguasaan mata kuliah yang diambil oleh mahasiswa, dan dilaksanakan setelah 7 (tujuh) sesi masa perkuliahan.

2) *Ujian Perkuliahan Akhir Semester (UAS)*

Adalah ujian penguasaan mata kuliah yang diambil oleh mahasiswa, dan dilaksanakan setelah 14 (empat belas) sesi perkuliahan. UAS ini dapat dilakukan secara tertulis atau lisan (kolokium).

3) *Ujian Tesis*

Ujian ini dilakukan oleh Tim Penguji yang beranggotakan Tim Evaluasi Tesis (3 orang) dan seorang Penyanggah yang berasal dari luar Universitas Trisakti. Penentuan hasil Ujian Tesis ini dilakukan secara tertutup dan hasilnya diumumkan secara terbuka. Dalam ujian ini, Tim Penguji menilai apakah hasil penelitian dan konsep tesis layak sebagai suatu tesis, dan apakah dapat mempertahankannya. Untuk ujian ini calon Master harus mencapai minimal nilai B, agar dapat dipromosikan menjadi Master.

II. Evaluasi Mutu Studi/Indeks Prestasi (IP)

- a. Indeks Prestasi (IP) adalah nilai kredit rata-rata yang merupakan satuan nilai akhir yang menggambarkan mutu proses belajar mengajar tiap semester, atau secara singkat dapat diartikan besaran/angka yang menyatakan prestasi (keberhasilan proses belajar mengajar) mahasiswa pada suatu semester.

- b. IP adalah jumlah angka kualitas dibagi dengan jumlah kredit pada satu semester, dan dinyatakan dalam bilangan dengan dua angka dibelakang koma, dengan rumus:

$$IPs = \frac{\sum(\text{Bobot nilai per mata kuliah X Sks per mata kuliah})}{\sum \text{Sks yang diambil pada waktu semester tersebut}}$$

- c. Indeks Prestasi Kumulatif (IPK) adalah jumlah angka kualitas kumulatif dibagi jumlah angka kredit kumulatif sejak semester pertama sampai evaluasi terakhir dilakukan, dengan rumus :

$$IPk = \frac{\sum(\text{Bobot nilai per mata kuliah X Sks per mata kuliah})}{\sum \text{Sks yang diambil}}$$

III. Evaluasi Hasil Studi

a. Norma Penilaian

Nilai akhir dari masing-masing mata kuliah merupakan gabungan dari beberapa unsur yang meliputi ujian terjadwal, penyajian (presentasi), partisipasi kelas, tugas latihan quiz. Bobot dari masing-masing unsur tersebut dapat ditentukan dengan pedoman sebagai berikut :

Mata kuliah	Bobot
1. Ujian : - Ujian Tengah Semester (UTS) - Ujian Akhir Semester (UAS)	0,60
2. Penyajian (Presentasi)	0,20
3. Tugas/Latihan/Kuis (<i>assignment exercise/article review/book review/reaction paper/quiz</i>)	0,10
4. Partisipasi Kelas	0,10
Jumlah	1,00

b. Konversi nilai setiap mata kuliah

Apabila dosen pengasuh yang bersangkutan menganggap nilai diatas tidak menggambarkan nilai sesuai dengan kurva normal, maka dapat disesuaikan dengan nilai rata-rata kelas.

NILAI	AKHIR	NILAI BERBOBOT
HURUF	ANGKA	
A	4,0	= 80-100
A-	3,7	= 77 - 79,99
B+	3,3	= 73 - 76,99
B	3,0	= 70 - 72,99
B-	2,7	= 67 - 69,99
C+	2,3	= 63 - 66,99
C	2,0	= 60 - 62,99
C-	1,7	= 57 - 59,99
D+	1,3	= 53 - 56,99
D	1,0	= 50 - 52,99
E	0,0	<50
P	-	Lulus (passed)
S	-	Memuaskan (satisfactory)
IN	-	Belum Lengkap (Incomplete)
R	-	Nilai yang tertunda (Deferred Grade)
NC	-	Tidak ada SKS
NR	-	Nilai belum diterima sekretaris (Not Received)
W	-	Mengundurkan diri setelah satu minggu kuliah, nilai akan muncul pada transkrip (Withdraw)
Wx	-	Mengundurkan diri setelah satu minggu kuliah, nilai tidak muncul pada transkrip nilai (withdraw Throughout the first week of class)
WZ	-	Mengubah kelas/sesi pada mata kuliah yang sama
FR	-	kecurangan

Batas nilai minimum untuk Indeks Prestasi Kumulatif (IPK) agar dapat mengikuti Ujian Akhir Tesis adalah B atau 3,00. Apabila kurang dari B maka harus:

- Apabila nilai mata kuliah B-, mahasiswa diharuskan membuat paper yang relevan dengan mata kuliah yang di ambil
- Apabila nilai mata kuliah C+, mahasiswa diharuskan remedial
- Nilai *Incomplete* (IN) adalah nilai yang tidak memenuhi persyaratan (belum lengkap) oleh karena itu mahasiswa harap menghubungi dosen yang bersangkutan.

Kualifikasi yudisium dinyatakan dengan predikat sebagai berikut:

1. IPK 3,75 - 4,00 dinyatakan lulus dengan predikat *Cum Laude*.
2. IPK 3,50 - 3,74 dinyatakan lulus dengan predikat Sangat Memuaskan
3. IPK 3,00 - 3,49 dinyatakan lulus dengan predikat Memuaskan

Evaluasi belajar setiap peserta didik untuk setiap mata kuliah dicatat dalam Kartu Hasil Studi, yang memuat nilai akhir dalam bentuk angka dan huruf.

IV Tata Tertib Ujian

a. Persyaratan mengikuti ujian :

1. Mahasiswa harus terdaftar pada semester berjalan.
2. Mahasiswa mengikuti kuliah mata pelajaran dengan tingkat kehadiran minimal 70 % (tujuh puluh persen) dari total sesi mata kuliah ajaran.
3. Mahasiswa tidak terkena sanksi ujian, sanksi akademik atau sanksi non akademik.
4. Bagi Mahasiswa yang tidak dapat mengikuti ujian dapat mengikuti ujian susulan dan membayar biaya administratif sebesar Rp. 500.000.- dengan alasan sebagai berikut :
 - 4.1. Rawat inap, yang dibuktikan dengan surat keterangan dokter dan rumah sakit.
 - 4.2. Kematian keluarga inti, yang dibuktikan dengan surat keterangan kematian.
 - 4.3. Kelahiran bagi ibu, yang dibuktikan dengan surat keterangan dokter.
 - 4.4. Haji, yang dibuktikan dengan dokumen yang bersangkutan.
 - 4.5. Tugas kantor dengan membawa surat resmi dari instansi terkait.

b. Tata Tertib Selama Ujian

1. Peserta masuk ruangan sesuai dengan waktu dan duduk di tempat yang telah ditentukan dengan berpakaian rapi dan sopan selama ujian berlangsung
2. Peserta yang datang terlambat tidak akan mendapat tambahanl perpanjangan waktu ujian.
3. Peserta yang sudah masuk ruangan ujian dan telah menerima soal, tidak dapat membatalkan ujian dan dianggap telah mengikuti ujian dan wajib menandatangani daftar hadir ujian dan menunjukkan kartu identitas peserta.
4. Peserta tidak diperkenankan meninggalkan ruang ujian selama ujian berlangsung. Peserta yang meninggalkan ruang ujian dianggap telah menyelesaikan ujian.
5. Peserta wajib meletakkan buku, tas, disket, kertas catatan, dan lainnya yang mungkin dianggap membantu menyelesaikan soal di depan kelas atau di bawah white board, kecuali ujian yang bersifat *open book*.
6. Semua kertas yang diperlukan saat ujian akan disediakan oleh sekretariat IEF Postgraduate Program USAKTI.

7. Peserta dilarang mengganggu, melihat, menerima, berbicara, bertanya atau segala macam bentuk kerjasama dengan peserta lain. Juga dilarang untuk berbuat curang, seperti misalnya mencotek. Peserta tidak diperkenankan menggunakan alat komunikasi (HP, Pager, dll) selama ujian berlangsung.

c. Sanksi Ujian

1. Mahasiswa yang terbukti melakukan kecurangan pada saat ujian akan diumumkan namanya di pengumuman Program Magister Ilmu Ekonomi Konsentrasi Ekonomi dan Keuangan Syariah (Islamic Economics and Finance) Universitas Trisakti. Selain itu, bagi mereka dapat dikenakan sanksi-sanksi sebagai berikut :
2. Bagi mahasiswa yang terbukti melakukan 1 (satu) kali kecurangan dalam ujian selama masa studinya, dinyatakan tidak lulus untuk mata kuliah bersangkutan.
3. Bagi mahasiswa yang terbukti melakukan 2 (dua) kali atau lebih kecurangan dalam ujian, maka mata kuliah yang diambil selama semester yang bersangkutan akan digugurkan.

BAB V

TESIS

I. Usulan Tesis

1. Tesis adalah karya tulis akademik hasil penelitian mandiri yang ditulis dan disusun secara sistematis berdasarkan metode ilmiah baik melalui penelitian induktif, deduktif, metode kuantitatif maupun kualitatif yang dilakukan oleh mahasiswa di bawah pengawasan pembimbingnya. Penulisan Tesis merupakan salah satu persyaratan tugas akhir studi yang harus diuji untuk memperoleh gelar Master.
2. Pengajuan usulan Tesis dilaksanakan pada semester III. Mahasiswa yang belum menyerahkan usulan penelitian pada akhir semester berikutnya akan dikenakan sanksi
3. Untuk bisa mengajukan usulan/proposal Tesis dan Tesis, mahasiswa harus memenuhi:
 - a. Persyaratan administrasi, yaitu telah mendaftarkan ulang sebagai mahasiswa pada semester yang bersangkutan.
 - b. Persyaratan Akademik, mahasiswa dapat mengajukan surat permohonan penulisan Tesis kepada Koordinator Konsentrasi Magister Ekonomi dan Keuangan Syariah USAKTI, yang berisi usulan judul (salah satu atau lebih).
4. Panitia Penilai Usulan Tesis (PPUT) adalah kelompok pembimbing dan tenaga akademik yang diberikan tugas melakukan penilaian usulan Tesis.
5. Penilaian Tesis mencakup permasalahan penelitian, kerangka teoritis/ pemikiran, metodologi dan format penulisan.
6. Mahasiswa wajib menyerahkan perbaikan usulan Tesis yang telah disetujui Panitia kepada Sekretariat Program Magister Ilmu Ekonomi Konsentrasi Ekonomi dan Keuangan Syariah (Islamic Economics and Finance) Universitas Trisakti sejumlah 2 (dua) eksemplar selambat-lambatnya dalam waktu 1 (satu) bulan setelah penilaian. Apabila mahasiswa belum menyerahkan perbaikan usulan penelitiannya hingga batas waktu yang ditentukan, maka usulan Tesis tersebut dianggap gugur.
7. Format penulisan usulan Tesis mengacu pada pedoman penulisan Tesis.
8. Sekretariat IEF akan menunjuk 2 orang dosen Pembimbing tesis.

II. Bimbingan Tesis

1. Pembimbing Tesis adalah tenaga akademik yang mempunyai kualifikasi dan pendidikan minimum Doktor untuk pembimbing I dan Master untuk pembimbing II dengan bidang yang sesuai dengan judul Tesis.
2. Tugas dan Kewajiban Promotor :
 - a. Secara teratur dan berkesinambungan membimbing mahasiswa Program Magister Ilmu Ekonomi Konsentrasi Ekonomi dan Keuangan Syariah (Islamic Economics and Finance) Universitas Trisakti untuk menyusun usulan Tesis sampai dengan penulisan agar tetap sesuai ketentuan metode ilmiah.
 - b. Melakukan bimbingan agar mahasiswa dapat menyelesaikan studinya tepat waktu.
3. Tugas dan Kewajiban Mahasiswa :
 - a. Berkewajiban secara aktif mengikuti bimbingan yang teratur dari promotor.
 - b. Mengajukan usulan Tesis sesuai dengan jadwal yang telah ditentukan.
 - c. Berkewajiban menyusun dan menyelesaikan tesis yang kemudian diajukan untuk dinilai oleh Panitia Ujian.
4. Mahasiswa akan diberikan Kartu Bimbingan Tesis (KBT) untuk memantau pelaksanaan konsultasi dan kemajuan hasil penelitian dan penulisan secara sistematis dan berkesinambungan.
- 5.

III. Penelitian

1. Penelitian untuk penyusunan Tesis adalah kegiatan akademik dengan metodologi tertentu sesuai dengan bidang studinya.
2. Penelitian dilaksanakan berdasarkan kerangka usulan Tesis yang telah disetujui oleh Panitia.
3. Hasil penelitian dapat diseminarkan terlebih dahulu, sebelum dinilai oleh Panitia Ujian Tesis (PUT).

IV. Sidang Tesis

1. Permohonan

Setiap mahasiswa yang akan menempuh sidang Tesis, maka terlebih dahulu harus mengajukan permohonan untuk mengikuti sidang dengan mengisi surat permohonan yang ditujukan kepada Ketua Panitia sidang Tesis dan Dosen Pembimbing I dan Pembimbing II. Apabila disetujui maka beberapa hal berikut ini harus dipenuhi antara lain :

- a. Telah menyelesaikan administrasi akademik dan keuangan.
- b. Telah memperoleh IPK = 3,00.
- c. Menyerahkan 7 (tujuh) bahan Tesis yang akan diujikan (dengan dijilid sementara) kepada sekretariat, masing-masing untuk Ketua Panitia Sidang Tesis, Pembimbing I, Pembimbing II dan para Penyanggah serta Sekretariat Program Magister Ilmu Ekonomi Konsentrasi Ekonomi dan Keuangan Syariah (Islamic Economics and Finance) Universitas Trisakti.

2. Ujian Sidang

1) Ketentuan untuk Mahasiswa Peserta Ujian :

- a) Hadir paling lambat 15 menit sebelum ujian dimulai.
- b) Mengenakan Pakaian yang sopan dan Jas IEF.
- c) Menyiapkan dan menggunakan Portable Projector untuk presentasi materi tesis.

2) Ketentuan bagi tamu atau mahasiswa lain :

Sidang ujian Tesis ini bersifat terbuka untuk umum. Oleh karena itu kepada yang ingin menyaksikan / mengikuti jalannya sidang ujian Tesis tersebut diharapkan untuk mengenakan pakaian sopan rapi serta menjaga ketenangan dan ketertiban suasana ujian.

VI. Penilaian

- 1) Penilaian akhir ujian Tesis dilaksanakan setelah Tesis dinilai dan dianggap memenuhi syarat oleh pembimbing. Ujian Tesis hanya diperkenankan sebanyak 2 (dua) kali untuk setiap mahasiswa.
- 2) Penilaian Tesis meliputi :
 - a) Materi Tesis yang dinilai adalah aspek :

- Ketepatan merumuskan masalah penelitian dan penguasaan dasar teori, serta ketepatan penggunaan pendekatan penelitian berupa kerangka pemikiran yang digunakan.
 - Kecanggihan penggunaan metodologi, analisis dan kedalaman penalaran serta perumusan kesimpulan.
 - Originalitas dan sumbangan terhadap bidang ilmunya serta nilai penerapannya
- b) Penulisan Tesis yang dinilai adalah penguasaan dan penyajian isi tesis
- c) Presentasi Tesis yang dinilai adalah penguasaan dan penyajian isi tesis

Nilai Akhir		Nilai Terbobot	Yudisium
Huruf	Angka		
A	4.0	= 80-100	Lulus
A-	3.7	= 77-79.99	Lulus
B+	3.3	= 73-76.99	Lulus
B	3.0	= 70-72.99	lulus

Selanjutnya nilai tesis dapat ditetapkan berdasarkan :

No Komponen Penilaian	Nilai Komponen (0-100)	Bobot	Nilai Terbobot
1. Materi Tesis			
a. Perumusan Masalah		10	
b. Tinjauan Pustaka dan Kerangka Pemikiran		25	
- Kemuntakhiran dan keaslian sumber			
- Kesesuaian dengan masalah			
c. Metodologi		15	
- Ketetapan Rancangan			
- Ketetapan Instrumen			
- Ketetapan dan Ketajaman metode analisis			
d. Hasil Penelitian		25	
- Ketetapan menjawab masalah dan pengujian hipotesis			
- Kedalaman pembahasan			
- Originalitas			
- Penerapannya			
2. Penulisan Tesis		10	
- sistematika penulisan			

- Bahasa			
3. Presentasi		15	
Jumlah		100	

VI. Penyerahan Final Tesis

Tesis yang sudah disempurnakan disesuaikan dengan keputusan dan saran-saran perbaikan dari panitia sidang harus mendapat persetujuan lebih dahulu dari Pembimbing. Setiap mahasiswa diwajibkan menyerahkan 7 (Tujuh) eksemplar Tesis kepada Sekretariat Islamic Economics and Finance (IEF) Postgraduate Program USAKTI.

BAB VI
FASILITAS

Untuk kelancaran Kegiatan Perkuliahaan dan Kepuasan belajar para Mahasiswa, maka Program Magister Ilmu Ekonomi Konsentrasi Ekonomi dan Keuangan Syariah (Islamic Economics and Finance) Universitas Trisakti memiliki beberapa fasilitas, yaitu:

I. Fasilitas Perpustakaan

Mahasiswa Program Magister Ilmu Ekonomi Konsentrasi Ekonomi dan Keuangan Syariah (Islamic Economics and Finance) Universitas Trisakti dapat menggunakan fasilitas perpustakaan IEF, Fakultas, atau Universitas dan dapat menemukan:

1. Buku, Jurnal, Buletin, CD-ROM, dll.
2. Majalah, Koran, dll.
3. Internet
4. Locker

Perpustakaan Program Magister Ilmu Ekonomi Konsentrasi Ekonomi dan Keuangan Syariah (Islamic Economics and Finance) Universitas Trisakti ini mempunyai keterbatasan dalam waktu penggunaan jasa layanan Informasi dan topik kuliah yang terkait. Jasa layanan dibuka pada hari kerja :

* Senin - Jum'at : 11.00 s.d 19.00

* Sabtu : 08.00 s.d 13.00

Perpustakaan Program Magister Ilmu Ekonomi Konsentrasi Ekonomi dan Keuangan Syariah (Islamic Economics and Finance) Universitas Trisakti beranggotakan mahasiswa dan staf pengajar Program Magister Ilmu Ekonomi Konsentrasi Ekonomi dan Keuangan Syariah (Islamic Economics and Finance) Universitas Trisakti, serta pihak lain yang telah mendapat persetujuan Koordinator Konsentrasi IEF. Dengan persyaratan keanggotaan:

1. Menunjukkan formulir pendaftaran mata kuliah bagi mahasiswa Program Magister Ilmu Ekonomi Konsentrasi Ekonomi dan Keuangan Syariah (Islamic Economics and Finance) Universitas Trisakti.
2. Foto copy KTP surat identitas iainnya.

3. Menyerahkan 2 lembar pas photo ukuran 2 x 3 cm.
4. Mengisi formulir permohonan menjadi anggota.

Kartu anggota perpustakaan IEF Program Magister - USAKTI harus diperpanjang pada setiap semesternya. Bagi anggota umum lainnya, perpanjangan keanggotaan hanya dilakukan setelah masa keanggotaannya berakhir. Kartu anggota perpustakaan IEF Program Magister tidak diperkenankan untuk dipinjamkan kepada orang lain. Kunjungan tamu hanya diizinkan atas dasar surat permohonan dari instansi/lembaga terkait dan berlaku untuk 1 (satu) kali kunjungan.

Peminjaman buku yang digunakan sebagai bahan bacaan wajib dalam 1 (satu) semester akan diklasifikasikan sebagai buku wajib. Buku yang digunakan sebagai bahan bacaan penunjang dalam 1 (satu) semester akan diklasifikasikan sebagai buku biasa/umum.

1. Koleksi buku biasa/umum dipinjamkan sebanyak :

- 3 buku selama satu minggu untuk mahasiswa Program Magister Ilmu Ekonomi Konsentrasi Ekonomi dan Keuangan Syariah (Islamic Economics and Finance) Universitas Trisakti.
- 2 buku selama satu minggu untuk anggota lainnya. Buku dapat diperpanjang sampai maksimum 2 (dua) kali bila buku tersebut tidak ada yang memerlukan.

2. Koleksi buku wajib hanya dapat dipinjam maksimal 2 (dua) buku, masing-masing selama satu hari dengan masa perpanjangan dua kali dan hanya dipinjamkan kepada mahasiswa Program Magister Ilmu Ekonomi Konsentrasi Ekonomi dan Keuangan Syariah (Islamic Economics and Finance) Universitas Trisakti.

Apabila mahasiswa melakukan keterlambatan pengembalian buku pinjaman, maka akan dikenakan denda sesuai dengan peraturan yang berlaku. Denda maksimum 30 hari kerja. Dan bila Lewat dari 31 hari kerja, maka yang bersangkutan harus menyelesaikan administrasi denda dan dikenakan sanksi tidak dapat meminjam selama semester berjalan.

II. Fasilitas Locker

Hanya mahasiswa IEF Program Magister USAKTI yang berhak menggunakan fasilitas ini dengan cara menyewa selama satu semester. Pelayanan diberikan berdasarkan "First come first serve" dengan ketentuan sebagai berikut:

1. Mengisi formulir permohonan penyewaan pada petugas di sekretariat IEF Program Magister USAKTI.

2. Mendapat persetujuan, melunasi biaya sewa locker menerima bukti tanda terima uang sewa tersebut selama 1 (satu) semester.
3. Memperoleh kunci untuk locker yang telah ditetapkan.
4. Pengembalian Locker selambatnya seminggu setelah semester berakhir, mengosongkan locker tersebut dan menyerahkan kunci kepada bagian administrasi.
5. Jika seminggu setelah semester berakhir, mengosongkan locker tersebut tanpa izin dan tidak bertanggung jawab atas semua barang yang ada di dalam locker tersebut, maka locker tersebut akan dibuka secara paksa oleh petugas Sekretariat Program Magister Ilmu Ekonomi Konsentrasi Ekonomi dan Keuangan Syariah (Islamic Economics and Finance) Universitas Trisakti
6. Penggunaan locker dapat diperpanjang setelah masa penyewaan berakhir dengan mengisi kembali formulir permohonan penyewaan locker. Perpanjangan otomatis tidak akan dilayani.
7. Keterlambatan pengembalian kunci locker akan dikenakan denda sesuai dengan peraturan yang berlaku.
8. Menghilangkan kunci locker akan dikenakan denda sebesar biaya penggantian dan pemasangan kunci baru, dan denda keterlambatan sampai dengan saat dilaporkan hilangnya kunci tersebut.

III. Fasilitas Komputer Dan Laboratorium Komputer

Keberadaan laboratorium komputer Program Magister Ilmu Ekonomi Konsentrasi Ekonomi dan Keuangan Syariah (Islamic Economics and Finance) Universitas Trisakti adalah untuk mendukung proses belajar mengajar di lingkungan Program Magister Ilmu Ekonomi Konsentrasi Ekonomi dan Keuangan Syariah (Islamic Economics and Finance) Universitas Trisakti. Dengan adanya fasilitas ini diharapkan mahasiswa dapat memanfaatkan komputer secara maksimal untuk membantu menyelesaikan tugas-tugasnya.

Kegiatan dan pelayanan laboratorium komputer terutama untuk mahasiswa dan staff pengajar Program Magister Ilmu Ekonomi Konsentrasi Ekonomi dan Keuangan Syariah (Islamic Economics and Finance) Universitas Trisakti. Adapun ketentuan-ketentuan mengenai penggunaan fasilitas di ruang komputer adalah sebagai berikut :

1. Jadwal penggunaan komputer di ruang komputer adalah :
 - Senin s.d Jum'at : 09.00 s.d 19.00
 - Sabtu : 09.00 s.d 13.00
2. Karena terbatasnya jumlah komputer, maka penggunaan dibatasi selama 2 jam dan sesudahnya dapat diperpanjang kembali jika tidak ada orang yang menunggu giliran.
3. Penggunaan komputer berdasarkan " First come first serve "
4. Prosedur, tata tertib dan pengolahan fasilitas ini dibawah tanggung jawab Kepala perpustakaan dan Komputer IEF Program Magister USAKTI.

IV. Fasilitas Kerja sama

Program Magister Ilmu Ekonomi Konsentrasi Ekonomi dan Keuangan Syariah (Islamic Economics and Finance) Universitas Trisakti, telah mengadakan kerja sama dalam luar negeri, hal ini menjadi suatu keuntungan dan fasilitas bagi mahasiswa Program Magister Ilmu Ekonomi Konsentrasi Ekonomi dan Keuangan Syariah (Islamic Economics and Finance) Universitas Trisakti dalam memperoleh kemudahan pencarian data penelitian Tesis pada Universitas dan lembaga yang bekerja sama dengan Program Magister Ilmu Ekonomi Konsentrasi Ekonomi dan Keuangan Syariah (Islamic Economics and Finance) Universitas Trisakti, ataupun untuk mendapatkan berbagai informasi apapun yang dibutuhkan.

- **Kerja Sama dalam Negeri dan Luar Negeri**

Kerja sama Universitas dan Lembaga dalam dan luar negeri Program Magister Ilmu Ekonomi Konsentrasi Ekonomi dan Keuangan Syariah (Islamic Economics and Finance) Universitas Trisakti, antara lain:

- La Trobe University, Melbourne Australia
- Markfield Institute of Higher Education, Markfield, UK
- Universitas Islam Riau, Pekanbaru
- Univ.Cape Breton,Sydney, Canada
- Institute of Islamic Banking and Finance, Kuala Lumpur
- The International Islamic University, Chittagong
- International Islamic University,Kuala Lumpur
- Institut Agama Islam Negeri (IAIN) Medan
- Universitas Islam Azzahra
- Muamalat Institute
- The International Institute of Islamic Business and Finance, India
- Universitas Pembangunan Panca Budi, Medan
- Australian Centre For Islamic Financial Studies, Brisbane, Australia
- Bank Mega Syariah
- Forum Studi Ekonomi Syariah Trisakti
- Lab E - learning dengan TELL USAKTI
- Pesantren An-Nidzhom
- Asuransi Parolamas
- PT. Asia Multidana Finance
- Bank Indonesia
- Baitul Mal Muamalat (BMM)
- Asosiasi Akuntansi Syariah Indonesia (AAKSI)
- Dompot Dhuafa, Republika
- PT. Al-Ijarah Indonesia Finance
- PT. Bank Syariah Mandiri
- Philipine Association of Islamic Accountans (PAIA)
- Institut Agama Islam Negeri (IAIN) Sulthan Thaha Jambi